ZÁSADY ÚZEMNÍHO ROZVOJE JIHOMORAVSKÉHO KRAJE
AKTUALIZACE č. 1

A1/I.4. Výkres veřejně prospěšných staveb a veřejně prospěšných opatření

1 : 100 000

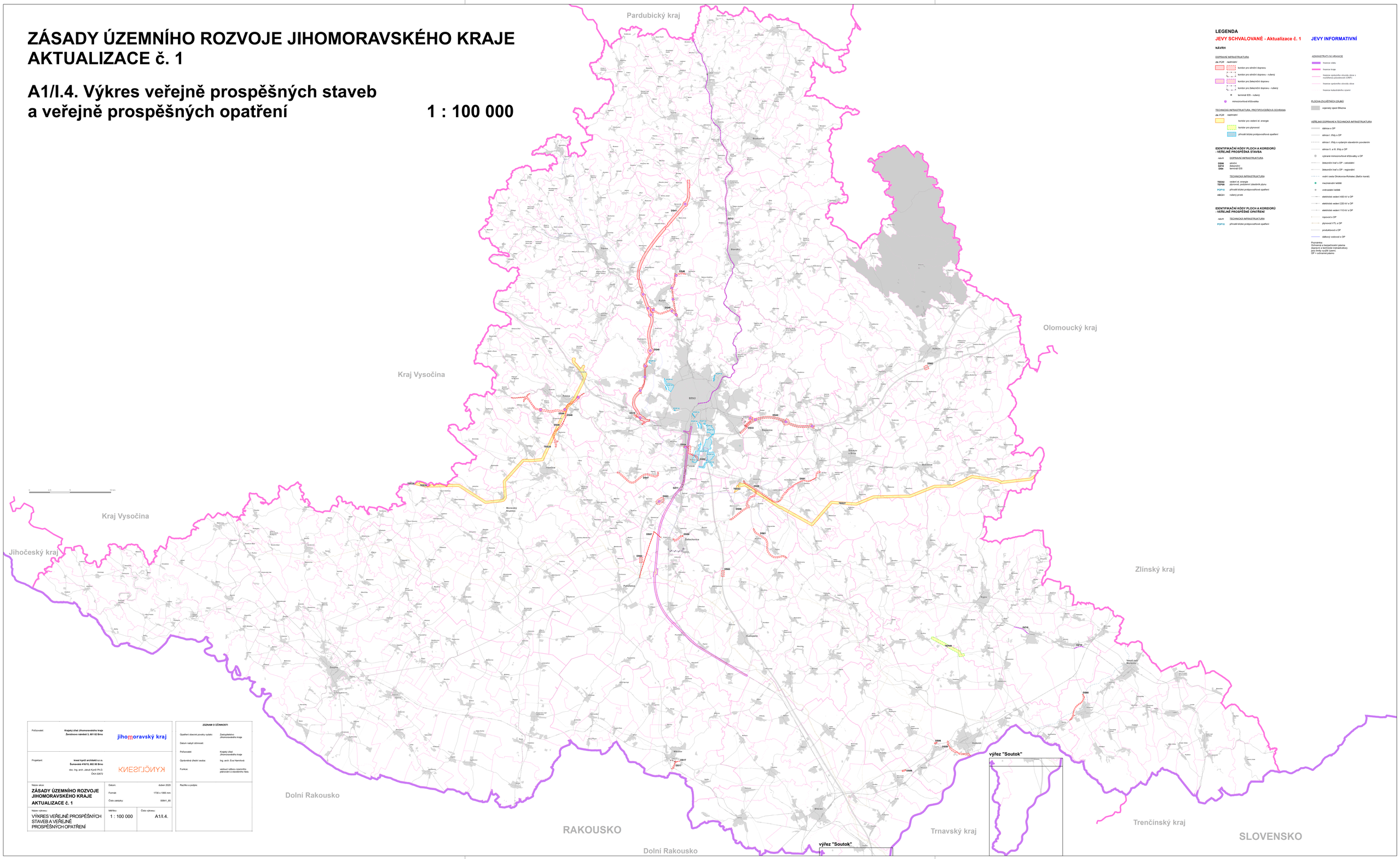

LEGENDA

JEVY SCHVALOVANÉ - Aktualizace č. 1

NÁVRH

DOPRAVNÍ INFRASTRUKTURA

dle PUR *nadmístní*

- koridor pro silniční dopravu
- koridor pro silniční dopravu - rušený
- koridor pro železniční dopravu
- koridor pro železniční dopravu - rušený
- terminál IDS - rušený
- mimoúrovňová křižovatka

TECHNICKÁ INFRASTRUKTURA, PROTIPOVODŇOVÁ OCHRANA

dle PUR *nadmístní*

- koridor pro vedení el. energie
- koridor pro plynovod
- přívodní bližká protipovodňová opatření

IDENTIFIKAČNÍ KÓDY PLOCH A KORIDORŮ - VEŘEJNĚ PROSPĚŠNÁ STAVBA

návrh	DOPRAVNÍ INFRASTRUKTURA
D506	silniční
DŽ10	železniční
D06a	terminál IDS
	TECHNICKÁ INFRASTRUKTURA
TE632	vedení el. energie
TEP08	plynovod, podzemní zásobník plynu
POP10	přívodní bližká protipovodňové opatření
ABG01	rušený prvek

IDENTIFIKAČNÍ KÓDY PLOCH A KORIDORŮ - VEŘEJNĚ PROSPĚŠNÉ OPATŘENÍ

návrh	TECHNICKÁ INFRASTRUKTURA
POP10	přívodní bližká protipovodňové opatření

JEVY INFORMATIVNÍ

ADMINISTRATIVNÍ HRANICE

- hranice státu
- hranice kraje
- hranice správního obvodu obce s rozšířenou působností (ORP)
- hranice správního obvodu obce
- hranice katastrálního území

PLOCHA ZVLÁŠTNÍCH ZÁJMŮ

- vojenský újezd Březina

VEŘEJNÁ DOPRAVNÍ A TECHNICKÁ INFRASTRUKTURA

- dálnice s OP
- silnice I. třídy s OP
- silnice I. třídy s výstavbím stavebním povolením
- silnice II. a III. třídy s OP
- vybrané mimoúrovňové křižovatky s OP
- železniční trať s OP - celostátní
- železniční trať s OP - regionální
- vodní cesta Otrokovice-Přerov (Baťův kanál)
- mezinárodní letiště
- vnitrostátní letiště
- elektrické vedení 400 kV s OP
- elektrické vedení 220 kV s OP
- elektrické vedení 110 kV s OP
- ropovod s OP
- plynovod VTL s OP
- produktovod s OP
- dálkový vodovod s OP

Poznámka:
Pásma hygienické a bezpečnostní pásma dopravní a technické infrastruktury jsou limity využití území.
OP = ochranné pásmo

Pořizovatel:	Krajský úřad Jihomoravského kraje Žerotínovo náměstí 3, 601 82 Brno jihomoravský kraj
Projektant:	kneel kyrill architekti s.r.o. Šumavská 416/16, 602 00 Brno doc. Ing. arch. Jakub Kyrill Ph.D. ČKA 02872 KNEELKYRILL
Název akce:	**ZÁSADY ÚZEMNÍHO ROZVOJE JIHOMORAVSKÉHO KRAJE AKTUALIZACE č. 1**
Datum:	duben 2020
Formát:	1730 x 1065 mm
Číslo zakázky:	00641_65
Název výkresu:	VÝKRES VEŘEJNĚ PROSPĚŠNÝCH STAVEB A VEŘEJNĚ PROSPĚŠNÝCH OPATŘENÍ
Měřítko:	1 : 100 000
Číslo výkresu:	A1/I.4.

ZÁZNAM O ÚČINNOSTI

Opatření obecné povahy vydalo:	Zastupitelstvo Jihomoravského kraje
Datum nabytí účinnosti:	
Pořizovatel:	Krajský úřad Jihomoravského kraje
Oprávněná úřední osoba:	Ing. arch. Eva Hamrlová
Funkce:	vedoucí odboru územního plánování a stavebního řádu

Razítko a podpis: