ZÁSADY ÚZEMNÍHO ROZVOJE JIHOMORAVSKÉHO KRAJE AKTUALIZACE č. 3

A3/I.2. Výkres ploch a koridorů nadmístního významu, včetně územního systému ekologické stability 1 : 100 000

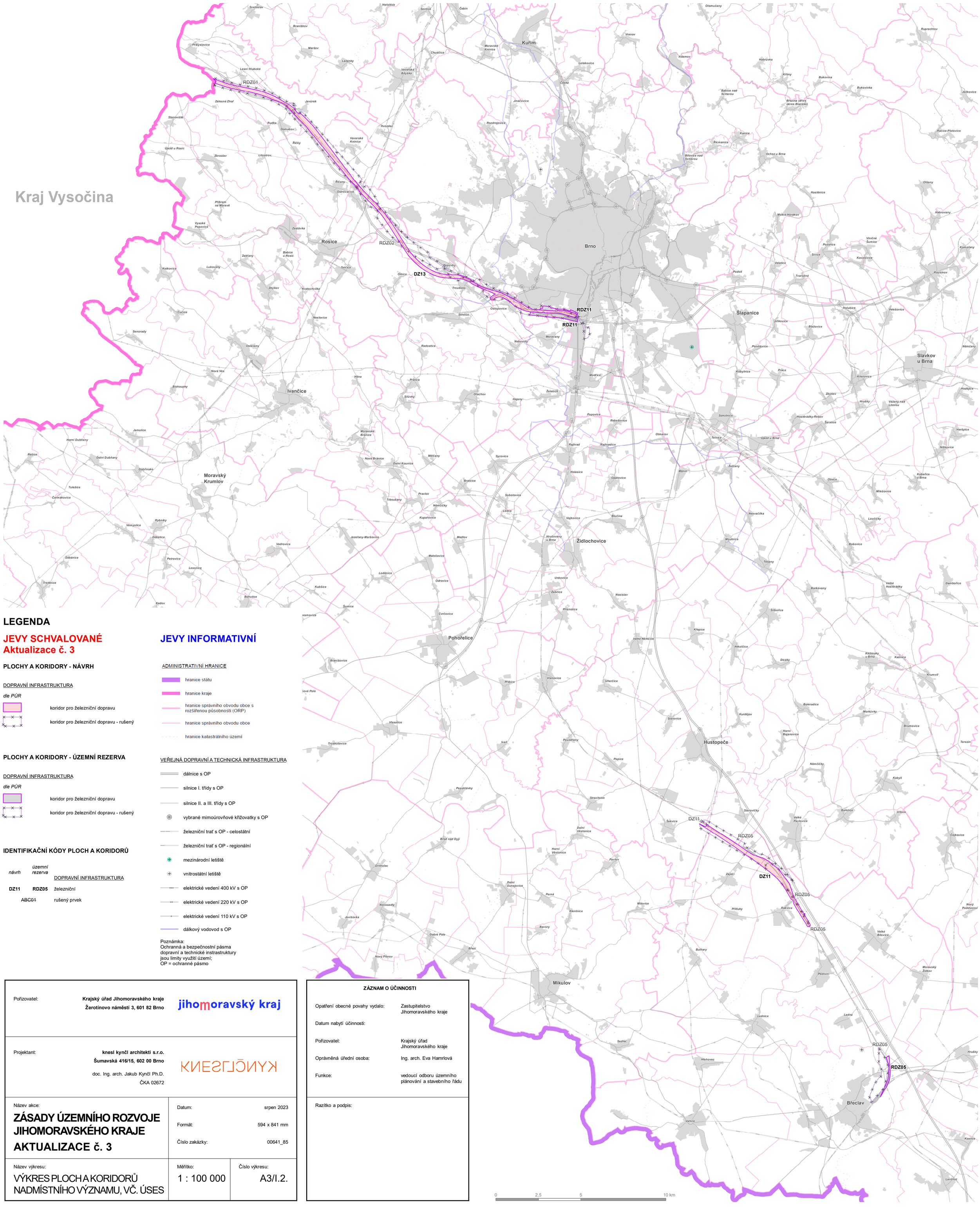

LEGENDA

JEVY SCHVALOVANÉ
Aktualizace č. 3

PLOCHY A KORIDORY - NÁVRH

DOPRAVNÍ INFRASTRUKTURA

dle PÚR

- koridor pro železniční dopravu
- koridor pro železniční dopravu - rušený

PLOCHY A KORIDORY - ÚZEMNÍ REZERVA

DOPRAVNÍ INFRASTRUKTURA

dle PÚR

- koridor pro železniční dopravu
- koridor pro železniční dopravu - rušený

IDENTIFIKAČNÍ KÓDY PLOCH A KORIDORŮ

návrh	*územní rezerva*	DOPRAVNÍ INFRASTRUKTURA
DZ11	**RDZ05**	železniční
~~ABC01~~		rušený prvek

JEVY INFORMATIVNÍ

ADMINISTRATIVNÍ HRANICE

- hranice státu
- hranice kraje
- hranice správního obvodu obce s rozšířenou působností (ORP)
- hranice správního obvodu obce
- hranice katastrálního území

VEŘEJNÁ DOPRAVNÍ A TECHNICKÁ INFRASTRUKTURA

- dálnice s OP
- silnice I. třídy s OP
- silnice II. a III. třídy s OP
- vybrané mimoúrovňové křižovatky s OP
- železniční trať s OP - celostátní
- železniční trať s OP - regionální
- mezinárodní letiště
- vnitrostátní letiště
- elektrické vedení 400 kV s OP
- elektrické vedení 220 kV s OP
- elektrické vedení 110 kV s OP
- dálkový vodovod s OP

Poznámka:
Ochranná a bezpečnostní pásma dopravní a technické instrastruktury jsou limity využití území;
OP = ochranné pásmo

Pořizovatel:	**Krajský úřad Jihomoravského kraje** **Žerotínovo náměstí 3, 601 82 Brno**	jihomoravský kraj
Projektant:	**knesl kynčl architekti s.r.o.** **Šumavská 416/15, 602 00 Brno** doc. Ing. arch. Jakub Kynčl Ph.D. ČKA 02672	KNESLKYNČL
Název akce:	**ZÁSADY ÚZEMNÍHO ROZVOJE JIHOMORAVSKÉHO KRAJE AKTUALIZACE č. 3**	Datum: srpen 2023 Formát: 594 x 841 mm Číslo zakázky: 00641_85
Název výkresu:	VÝKRES PLOCH A KORIDORŮ NADMÍSTNÍHO VÝZNAMU, VČ. ÚSES	Měřítko: 1 : 100 000 Číslo výkresu: A3/I.2.

ZÁZNAM O ÚČINNOSTI

Opatření obecné povahy vydalo:	Zastupitelstvo Jihomoravského kraje
Datum nabytí účinnosti:	
Pořizovatel:	Krajský úřad Jihomoravského kraje
Oprávněná úřední osoba:	Ing. arch. Eva Hamrlová
Funkce:	vedoucí odboru územního plánování a stavebního řádu

Razítko a podpis: