ZÁSADY ÚZEMNÍHO ROZVOJE JIHOMORAVSKÉHO KRAJE - AKTUALIZACE č. 3b

A3b/II.1. Výkres širších vztahů

1 : 500 000

VEŘEJNÁ INFRASTRUKTURA DLE PÚR

- koridor vysokorychlostní železniční dopravy - záměr
- konvenční železniční trať sítě TEN-T - záměr
- konvenční železniční trať celostátní (ostatní) - záměr
- koridor dálnice - záměr
- koridor kapacitní silnice - záměr
- koridor silnice I. třídy - záměr
- koridor elektrického vedení VVN 400 kV - záměr
- horkovod - záměr
- koridor plynovodu tranzitního - záměr
- koridor ropovodu - záměr
- plocha energetického zdroje - záměr

ROZVOJOVÉ OSY, ROZVOJOVÉ OBLASTI, SPECIFICKÉ OBLASTI

- rozvojová oblast podle PÚR
- rozvojová oblast nadmístního významu
- rozvojová osa podle PÚR
- rozvojová osa nadmístního významu
- specifická oblast podle PÚR
- specifická oblast nadmístního významu
- OB3 Brno — označení rozvojové oblasti dle PÚR
- OS10 — označení rozvojové osy dle PÚR

Pozn.: celé území Jihomoravského kraje leží ve specifické oblasti SOB9, ve které se projevuje aktuální problém ohrožení území suchem.

TRANSEVROPSKÁ DOPRAVNÍ SÍŤ TEN-T

- silnice - hlavní síť
- silnice - doplňková síť
- konvenční železnice - hlavní síť
- konvenční železnice - rozšíření hlavní sítě
- vysokorychlostní železnice - hlavní síť
- vysokorychlostní železnice - rozšíření hlavní sítě
- letiště - hlavní
- letiště - doplňkové
- terminál železnice-silnice - hlavní
- terminál železnice-silnice - doplňkový

OKOLNÍ STÁTY

- rozvojová osa na území sousedního státu

HRANICE

- hranice státu
- hranice kraje

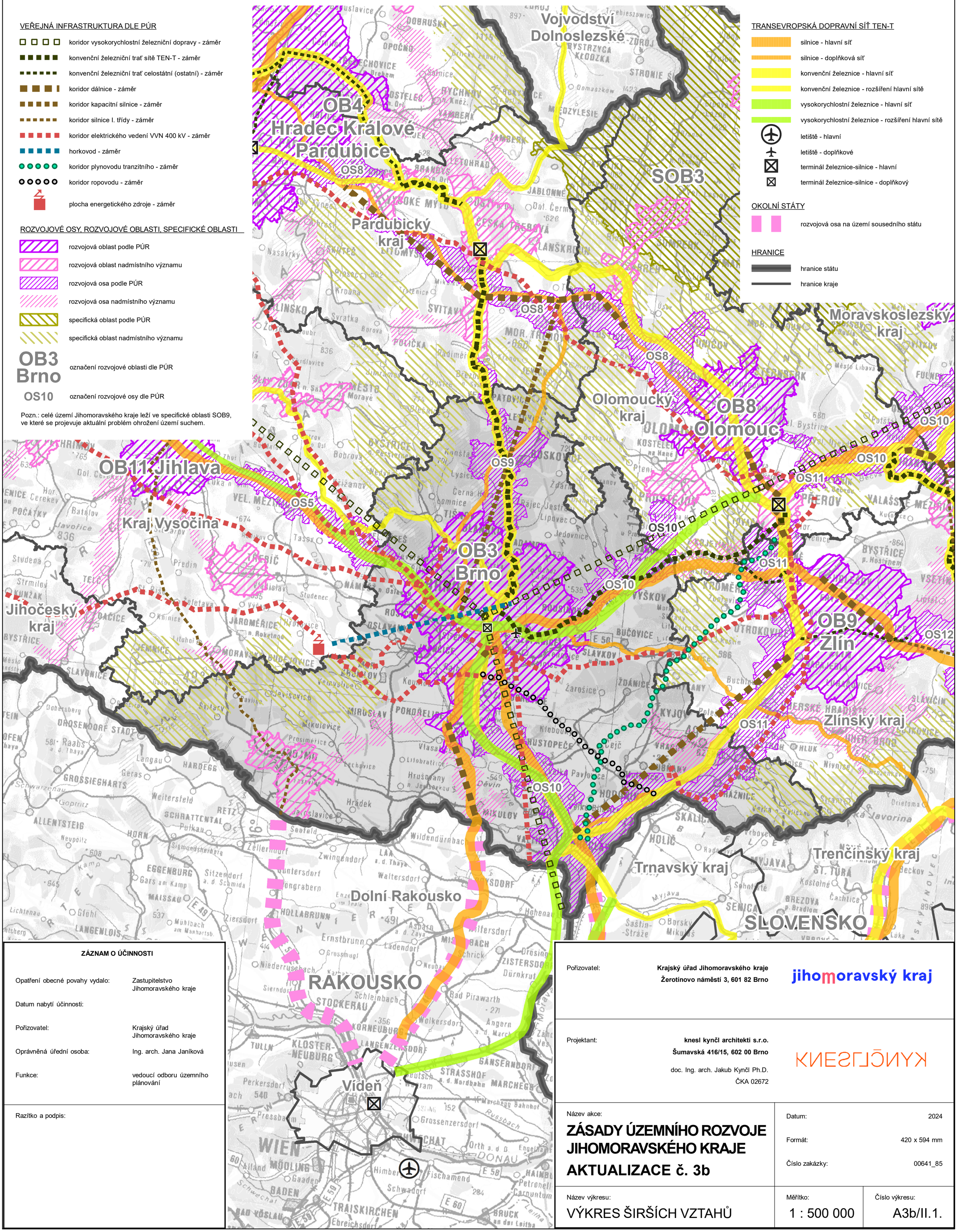

ZÁZNAM O ÚČINNOSTI

Opatření obecné povahy vydalo:	Zastupitelstvo Jihomoravského kraje
Datum nabytí účinnosti:	
Pořizovatel:	Krajský úřad Jihomoravského kraje
Oprávněná úřední osoba:	Ing. arch. Jana Janíková
Funkce:	vedoucí odboru územního plánování

Razítko a podpis:

Pořizovatel: **Krajský úřad Jihomoravského kraje**
Žerotínovo náměstí 3, 601 82 Brno

jihomoravský kraj

Projektant: **knesl kynčl architekti s.r.o.**
Šumavská 416/15, 602 00 Brno
doc. Ing. arch. Jakub Kynčl Ph.D.
ČKA 02672

KNESLKYNČL

Název akce:
ZÁSADY ÚZEMNÍHO ROZVOJE JIHOMORAVSKÉHO KRAJE AKTUALIZACE č. 3b

Datum:	2024
Formát:	420 x 594 mm
Číslo zakázky:	00641_85

Název výkresu:	Měřítko:	Číslo výkresu:
VÝKRES ŠIRŠÍCH VZTAHŮ	1 : 500 000	A3b/II.1.