ZÁSADY ÚZEMNÍHO ROZVOJE JIHOMORAVSKÉHO KRAJE

II.5. Výkres ploch a koridorů technické infrastruktury

1 : 100 000

LEGENDA

JEVY SCHVALOVANÉ

PLOCHY A KORIDORY - NÁVRH

TECHNICKÁ INFRASTRUKTURA

dle PUR nadmístní

- koridor pro vedení el. energie
- elektrická stanice 400 kV
- elektrická stanice 110 kV
- koridor pro plynovod
- podzemní zásobník plynu
- koridor pro ropovod
- koridor pro horkovod
- koridor pro vodovod

VODNÍ REŽIM - Protipovodňová ochrana

dle PUR nadmístní

- technická protipovodňová opatření
- přírodě blízká protipovodňová opatření

PLOCHY A KORIDORY - ÚZEMNÍ REZERVA

TECHNICKÁ INFRASTRUKTURA

dle PUR nadmístní

- podzemní zásobník plynu
- lokality akumulace povrchových vod

IDENTIFIKAČNÍ KÓDY PLOCH A KORIDORŮ

číslení
nárůst rezervy

TECHNICKÁ INFRASTRUKTURA

- TE01 vedení el. energie
- TEPL01 plynovod, podzemní zásobník plynu
- TE04 ropovod
- TE10 horkovod
- TV01 skupinový vodovod
- PVP01 technická protipovodňová opatření
- PVP01 přírodě blízká protipovodňová opatření
- AKUM01 lokalita akumulace povrchové vody

LEGENDA

JEVY INFORMATIVNÍ

ADMINISTRATIVNÍ HRANICE

- hranice státu
- hranice kraje
- hranice správního obvodu obce s rozšířenou působností (ORP)
- hranice správního obvodu obce
- hranice katastrálního území

OBCE

- krajské město
- obec s rozšířenou působností
- jiná obec

PLOCHA ZVLÁŠTNÍCH ZÁJMŮ

- vojenský újezd Březina

VEŘEJNÁ DOPRAVNÍ A TECHNICKÁ INFRASTRUKTURA

- dálnice s OP
- silnice I. třídy s OP
- silnice II. a III. třídy s OP
- vybrané mimoúrovňové křižovatky s OP
- železniční trať s OP - celostátní
- železniční trať s OP - regionální
- vodní cesta Dyjsko-Vltavská (Baťův kanál)
- mezinárodní letiště
- vnitrostátní letiště
- elektrické vedení 400 kV s OP
- elektrické vedení 220 kV s OP
- elektrické vedení 110 kV s OP
- ropovod s OP
- plynovod VTL s OP
- produktovod s OP
- dálkový vodovod s OP

Poznámka:
Pro ochranu bezpečnostní zájemce doporučení a technické infrastruktury jsou limity využití území; OP = ochranné pásmo

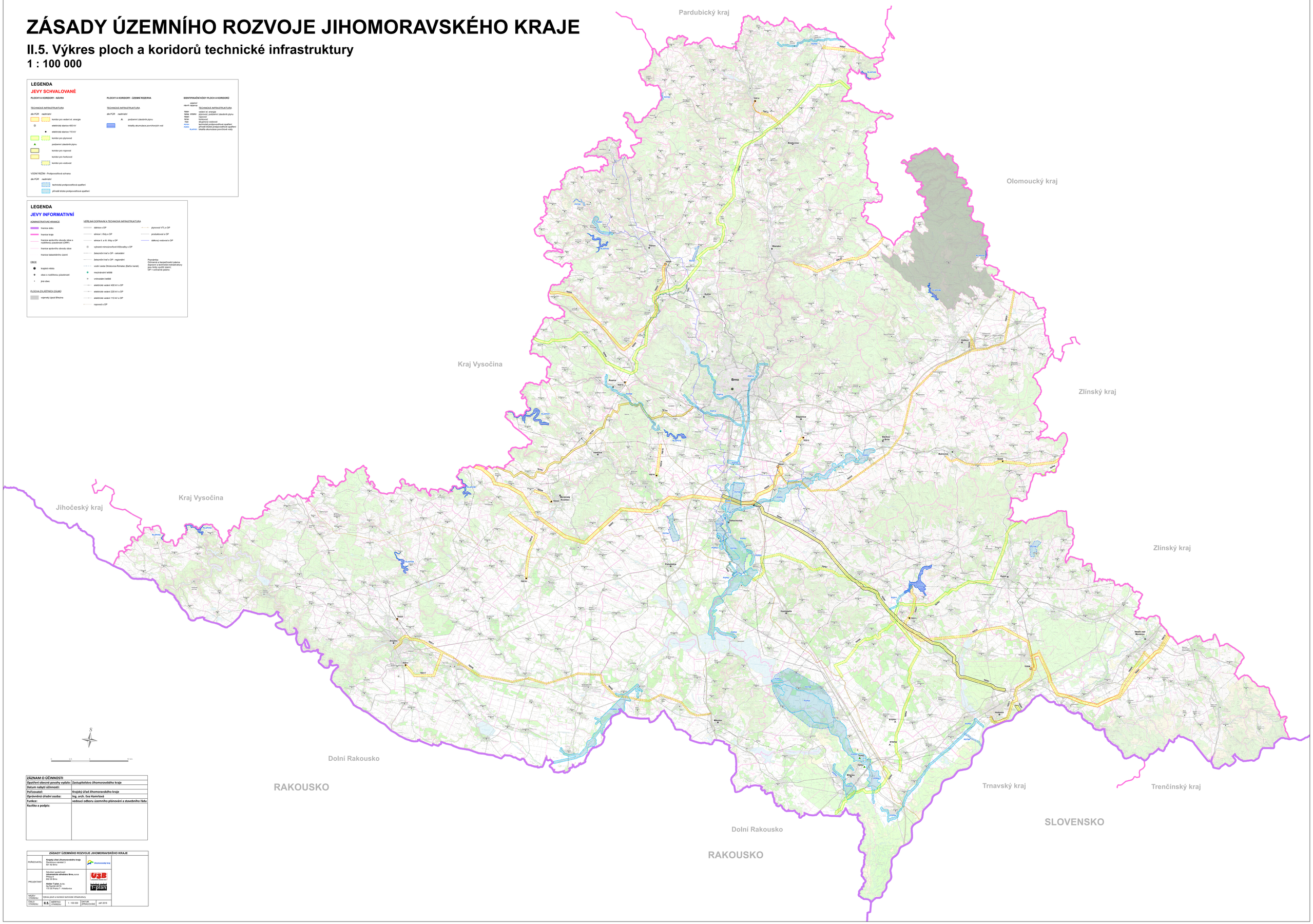

ZÁZNAM O ÚČINNOSTI	
Opatření obecné povahy vydalo:	**Zastupitelstvo Jihomoravského kraje**
Datum nabytí účinnosti:	
Pořizovatel:	**Krajský úřad Jihomoravského kraje**
Oprávněná úřední osoba:	**Ing. arch. Eva Hamrlová**
Funkce:	**vedoucí odboru územního plánování a stavebního řádu**
Razítko a podpis:	

ZÁSADY ÚZEMNÍHO ROZVOJE JIHOMORAVSKÉHO KRAJE				
POŘIZOVATEL	**Krajský úřad Jihomoravského kraje** Žerotínovo nám. 3 601 82 Brno			
PROJEKTANT	Sdružení společností **Universitní urbanistické středisko Brno, a.s.a** Přízeřická 602 00 Brno **Atelier T-plan, s.r.o.** Na Žertvách 487/8 170 00 Praha 7 - Holešovice			
NÁZEV VÝKRESU	Výkres ploch a koridorů technické infrastruktury			
ČÍSLO VÝKRESU	**II. 5.**	MĚŘÍTKO VÝKRESU	1 : 100 000	DATUM ZPRACOVÁNÍ	září 2016